# REGIONE CAMPANIA

## COMUNE DI ARPAISE
(PROVINCIA DI BENEVENTO)

## PIANO URBANISTICO COMUNALE
(LEGGE N.1150 DEL 1942 -L.R. N.14 DEL 1982 -D.M.1444 DEL 1968 - L.R. N. 16 DEL 2004)

## ELABORATI DI INDAGINE


**IL PROGETTISTA**
arch. Vincenzo Carbone
ing. Enzo Mauro

**GRUPPO DI PROGETTAZIONE**
arch. Antonella Moretti
arch. Gianluca Mannato

**GEOMORFOLOGIA**
dott. Gerardo Ievolella

**AGRONOMIA**
dott. Ettore Varricchio
dott. Giuseppe Martucci

**IL R.U.P.**


**OGGETTO:**

**Elementi costitutivi del sistema unità di paesaggio ed insediamenti ed uso del suolo**

| DATA | SCALA | TAVOLA N° |
|---|---|---|
| | 1:5000 | 2.5 |

IL SINDACO

VISTI:


Questo documento è di nostra proprietà esclusiva. E' proibita la riproduzione anche parziale e la cessione a terzi senza la nostra autorizzazione.


### LEGENDA

Aree con prevalente presenza di prati stabili - aree a pascolo naturale e praterie di alta quota: componenti valore paesaggistico per caratteri di naturalità e/o complementarietà con il contesto ambientale; in areecon colture agricole delle zone di bassa collina.

Aree coltivate: componenti che concorrono in maniera diversificata alla caratterizzazione del paesaggio in ragione della loro composizione ed ubicazione.Aree agricole eterogenee con zone di colture permanenti prevalentemente legnose;con prevalenza di frutteti e sistemi colturali e particellari complessi in aree di bassa collina.

Aree coltivate: componenti che concorrono in maniera diversificata alla caratterizzazione del paesaggio in ragione della loro composizione ed ubicazione. Aree agricole eterogenee con zone di colturepermanenti prevalentemente legnose;con zone di seminativo non irriguo in aree di bassa collina.

### Elementi del sistema naturalistico e valori storico-culturali

Aree edificate in prevalenza tra il 1956/1957 ed il 1998

Aree edificate in prevalenza nei decenni successivi al 1870, fino alla metà degli anni '50

Insediamenti storici

Edificazioni in aree extraurbane : formazioni lineari, generalmente discontinue, lungo la viabilità; aggregati; masserie; prevalentemente realizzati negli ultimi decenni, in alcuni casi inglobanti piccoli nuclei e singoli manufatti preesistenti.

### LEGENDA SISTEMA DELLA VIABILITA' E DEL SISTEMA FLUVIALE

Viabilità provinciale Ciardielli

Sistema delle viabilità comunale

Sistema delle viabilità intercomunale

Viabilità ASI Avellino

Torrenti principali

A - Torrente Avellola
B - Vallone San Martino
C - Vallone San Giovanni

Torrenti secondari/Valloni,ruscelli e fossi irrigui

D Vallone delle Piche
F Vallone dei Ciardelli
H Vallone Terranova
E Vallone del Casale
G Vallone delle Moppete

### LEGENDA ATTREZZATURE ESISTENTI

Municipio

Masserie non aventi valore storico culturale

Chiese

Ponti

Cimitero

Ufficio postale

Edifici scolastici

Santuario di S.Cosma e Damiano

A.S.L. e/o Ambulatorio

Attrezzature sportive

Castello "rovine"

Delimitazione confine comunale

Delimitazione confini comuni limitrofi

### INQUADRAMENTO TERRITORIALE
Scala 1:50.000

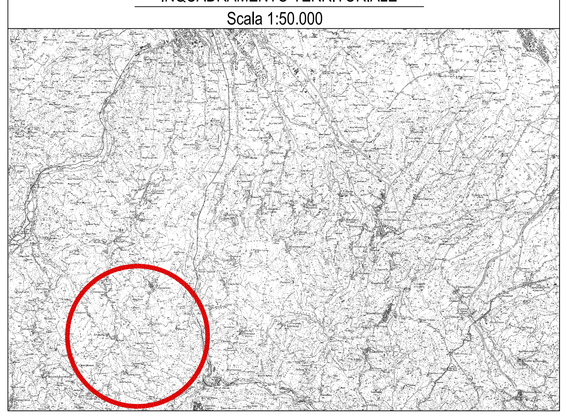

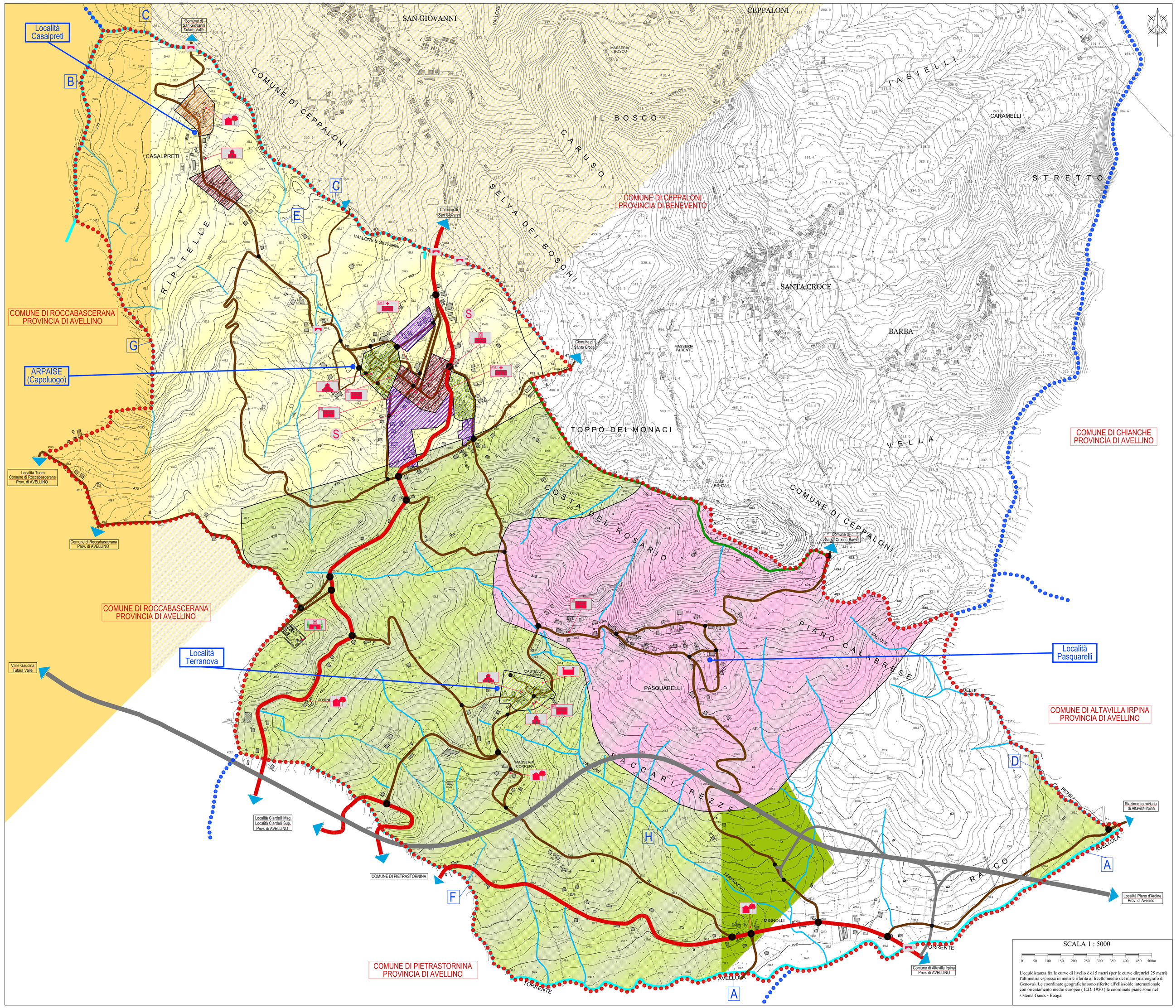


SCALA 1 : 5000

0 50 100 150 200 250 300 350 400 450 500m

L'equidistanza fra le curve di livello è di 5 metri (per le curve direttrici 25 metri) l'altimetria espressa in metri è riferita al livello medio del mare (mareografo di Genova). Le coordinate geografiche sono riferite all'ellissoide internazionale con orientamento medio europeo ( E.D. 1950 ) le coordinate piane sono nel sistema Gauss - Boaga.