REGIONE CAMPANIA

COMUNE DI ARPAISE
(PROVINCIA DI BENEVENTO)

PIANO URBANISTICO COMUNALE
(LEGGE N.1150 DEL 1942 -L.R. N.14 DEL 1982 -D.M.1444 DEL 1968 - L.R. N. 16 DEL 2004)

ELABORATI DI INDAGINE
Sistema ambientale

IL PROGETTISTA arch. Vincenzo Carbone ing. Enzo Mauro **GRUPPO DI PROGETTAZIONE** arch. Antonella Moretti arch. Gianluca Mannato **GEOMORFOLOGIA** dott. Gerardo Ievolella **AGRONOMIA** dott. Ettore Vanricchio dott. Giuseppe Martucci **IL R.U.P.**	**OGGETTO:** **ELEMENTI COSTITUTIVI DEL SISTEMA AMBIENTALE E NATURALISTICO** **Aree ad elevata naturalità, sensibilità ambientale e biopotenzialità** DATA / SCALA 1:5000 / TAVOLA N° 2.3 IL SINDACO

VISTI:

Questo documento è di nostra proprietà esclusiva. E' proibita la riproduzione anche parziale e la cessione a terzi senza la nostra autorizzazione.

AREE AD ELEVATA NATURALITA' E BIODIVERSITA'

- Prati stabili
- Area protetta del bosco di Ceppaloni art. 2 comma 2 del D.lgs. 267/2000
- Aree prevalentemente occupate da colture agricole con presenza di spazi naturali: cespugli e rocce nude

LEGENDA SISTEMA FLUVIALE

- Fascia di rispetto fluviale - Legge Regionale n°14 del 1982

D.lgs n° 42 del 2004 Art. 142

- I fiumi, i torrenti, i corsi d'acqua inseriti negli elenchi previsti dal testo unico delle disposizioni di legge sulle acque e di impianti elettrici:
- A - Fiume Sabato - (Torrente Avellola, affluente di destra del Fiume Sabato)
- B - Vallone San Martino (dalla biforcazione con il Torrente San Giovanni, costeggiando i confini comunali tra il Comune di Arpaise ed il Comune di Roccabascerana)
- C - Vallone San Giovanni (proveniente dal Torrente Corvo, costeggiando i confini comunali tra il Comune di Ceppaloni ed il Comune di Arpaise)
- Corsi d'acqua non iscritti negli elenchi provinciali
- D Vallone delle Piche
- E Vallone del Casale
- G Vallone delle Moppete
- H Vallone Terranova
- F Vallone dei Ciardelli
- Confluenze art. 29 del PTCP

LEGENDA SISTEMA DELLE VIABILITA'

- Viabilità provinciale Ciardelli
- Sistema delle viabilità intercomunale
- Viabilità ASI Avellino

LEGENDA ATTREZZATURE ESISTENTI

- Municipio
- Masserie non avente valore storico
- Chiese
- Ponti
- Cimitero
- Ufficio postale
- Edifici scolastici
- Santuario di S.Cosma e Damiano
- A.S.L. e/o Ambulatorio
- Attrezzature sportive
- Castello "rovine"
- Delimitazione confine comunale
- Delimitazione confini comuni limitrofi
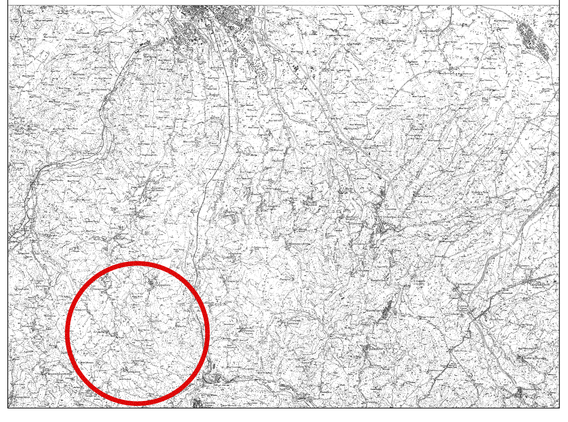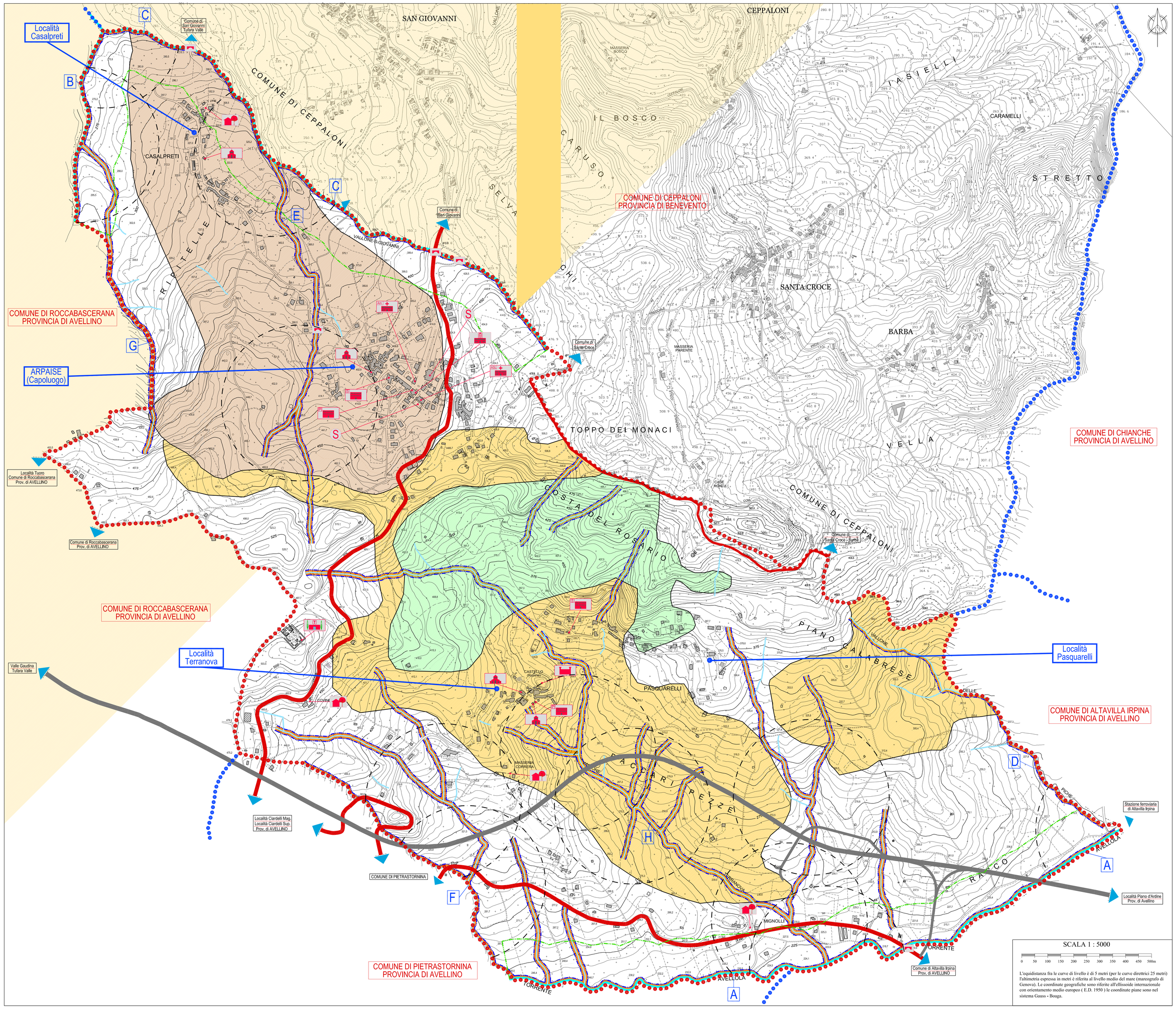
INQUADRAMENTO TERRITORIALE
Scala 1:50.000